



FONDO PER LA PROMOZIONE DI ACCORDI ISTITUZIONALI

## PIATTAFORMA DI BIOTECNOLOGIE VERDI E DI TECNICHE GESTIONALI PER UN SISTEMA AGRICOLO AD ELEVATA SOSTENIBILITÀ AMBIENTALE



13-14 Febbraio 2014

Polo Universitario di Lodi  
Università degli Studi di Milano  
Via dell'Università 8 - Lodi



Regione Lombardia

## Giovedì 13 febbraio 2014

ore 9,00 **Registrazione dei partecipanti – Allestimento dei posters**

### I risultati del Progetto BIOGESTECA – Regione Lombardia

Chairman: *Maurizio Cocucci* - Università degli Studi di Milano

ore 9,30 **Apertura dei lavori**

*Mario Melazzini* - Assessore Attività Produttive, Ricerca e Innovazione - Regione Lombardia (invitato)

*Claudia Rinaldi* - Vicepresidente Camera di Commercio Industria Artigianato e Agricoltura di Lodi

*Gian Luca Vago* - Rettore Università degli Studi di Milano

*Andrea Vecchio* - Finlombarda

ore 10,30 **Il Progetto BIOGESTECA e i suoi risultati**

*Gian Attilio Sacchi e Giorgio Provolo* - Università degli Studi di Milano

ore 11,00 *Coffee break*

ore 11,30 **Tematica 1- Gestione della risorsa irrigua**

*Claudio Gandolfi* - Università degli Studi di Milano; *Giampiero Valè* - Consiglio per la Ricerca e la Sperimentazione in Agricoltura

ore 12,00 **Tematica 2- Efficienza d'uso dei nutrienti e razionalizzazione delle fertilizzazioni**

*Zeno Varanini* - Università degli Studi di Verona, Membro dello Steering Committee del Progetto

ore 12,30 **Tematica 3- Biocontrollo delle avversità biotiche**

*Fabio Veronesi* - Università degli studi di Perugia, Membro dello Steering Committee del Progetto

ore 13,00 **Tematica 4 –Gestione e valorizzazione dei reflui**

*Paolo Balsari* - Università degli Studi di Torino, Membro dello Steering Committee del Progetto

Ore 13,30 *Pranzo*

Ore 14,30 **Visione dei posters e discussione con i ricercatori responsabili delle singole attività**

Coordinamento: *F. Tambone* (UNIMI); *F.F. Nocito* (UNIMI), *G. Valè* (CRA); *R. Pilu* (UNIMI); *P. Abbruscato* (PTP); *D. Porro* (UNIMIB); *C. Gandolfi* (UNIMI)

ore 17,30 **Chiusura lavori**

Durante l'intera giornata gli Enti partner del progetto avranno a disposizione spazi per la presentazione delle proprie attività di ricerca in ambito agroalimentare e ambientale



RegioneLombardia

## Venerdì 14 febbraio 2014

ore 9,00 **Registrazione dei partecipanti**

### **Workshop: “European Research and Sustainable Intensive Agriculture”**

Chairman: *Elisabetta Lupotto* - Consiglio per la Ricerca e la Sperimentazione in Agricoltura

ore 9,30 **Il progetto BIOGESTECA: obiettivi e risultati**

*Gian Attilio Sacchi e Giorgio Provolo* - Università degli Studi di Milano

ore 9,50 **Le politiche di Regione Lombardia per la ricerca e l'innovazione**

*Armando De Crinito* - Direttore Vicario Attività Produttive, Ricerca e Innovazione - Regione Lombardia

ore 10,20 **L'agricoltura intensiva sostenibile e EXPO 2015**

*Maurizio Martina* - Sottosegretario del Governo alla Politiche Agricole, Forestali e Alimentari con delega per EXPO 2015

ore 10,50 *Coffee break*

ore 11,20 **Soluzioni sostenibili per il consolidamento della food security in Europa**

*Ettore Capri* - Università Cattolica del Sacro Cuore, membro dell'Autorità Europea sulla Sicurezza Alimentare (EFSA)

ore 11,50 **Horizon 2020: Food Security, Sustainable Agriculture and Forestry, Marine, Maritime and Inland Water Research and the Bioeconomy**

*Fabio Fava* - Università degli Studi di Bologna, Rappresentante nazionale per la Bioeconomia, Horizon 2020

ore 12,20 **Food planning and Innovation for sustainable metropolitan regions**

*Dirk Wascher* - Wageningen University (Olanda)

ore 12,50 **Tavola rotonda su “EXPO 2015 e oltre: il ruolo della ricerca in agricoltura”**

*Claudia Sorlini* - Presidente del Comitato Scientifico EXPO 2015 del Comune di Milano

*Chiara Tonelli* - Prorettore alla Ricerca dell'Università degli Studi di Milano

*Zeno Varanini* - Università degli Studi di Verona

*Fabio Veronesi* - Università degli Studi di Perugia

ore 13,50 **Chiusura lavori**

*Pranzo*

**Nel pomeriggio proseguirà la visione dei posters e discussione con i ricercatori responsabili delle singole attività**

Coordinamento: *F. Tambone* (UNIMI); *F.F. Nocito* (UNIMI), *G. Valè* (CRA); *R. Pilu* (UNIMI); *P. Abbruscato* (PTP); *D. Porro* (UNIMIB); *C. Gandolfi* (UNIMI)

Durante l'intera giornata gli Enti partner del progetto avranno a disposizione spazi per la presentazione delle proprie attività di ricerca in ambito agroalimentare e ambientale



RegioneLombardia

Il Polo Universitario Veterinario di Lodi è situato in **via dell'Università 6, Lodi**.

E' possibile raggiungere la sede del Convegno dalla stazione di Lodi utilizzando il servizio pubblico (bus navetta e bus extraurbano). Inoltre, è disponibile un servizio navetta dalla stazione FS (capolinea dei bus) alla sede del Convegno con i seguenti orari: 9.45 e 10.30 in entrambi i giorni del Convegno. Il ritorno è assicurato dai bus di linea.

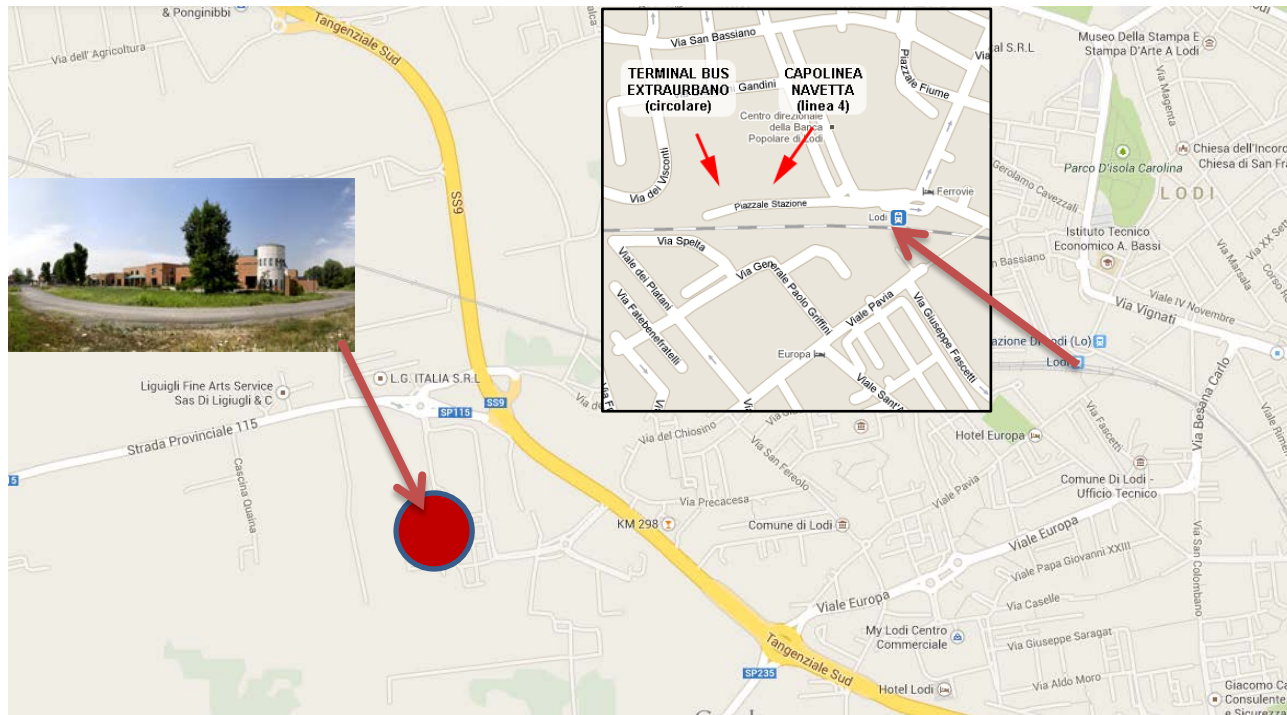

Per ragioni organizzative si prega di segnalare la partecipazione attraverso il sito del progetto [www.biogesteca.unimi.it](http://www.biogesteca.unimi.it)

**Segreteria del convegno**  
**Elisabetta Riva**  
**Dipartimento di Scienze Agrarie e Ambientali**  
**338 7586477**  
[elisabetta.riva@unimi.it](mailto:elisabetta.riva@unimi.it)



RegioneLombardia